

Schnitt A-A

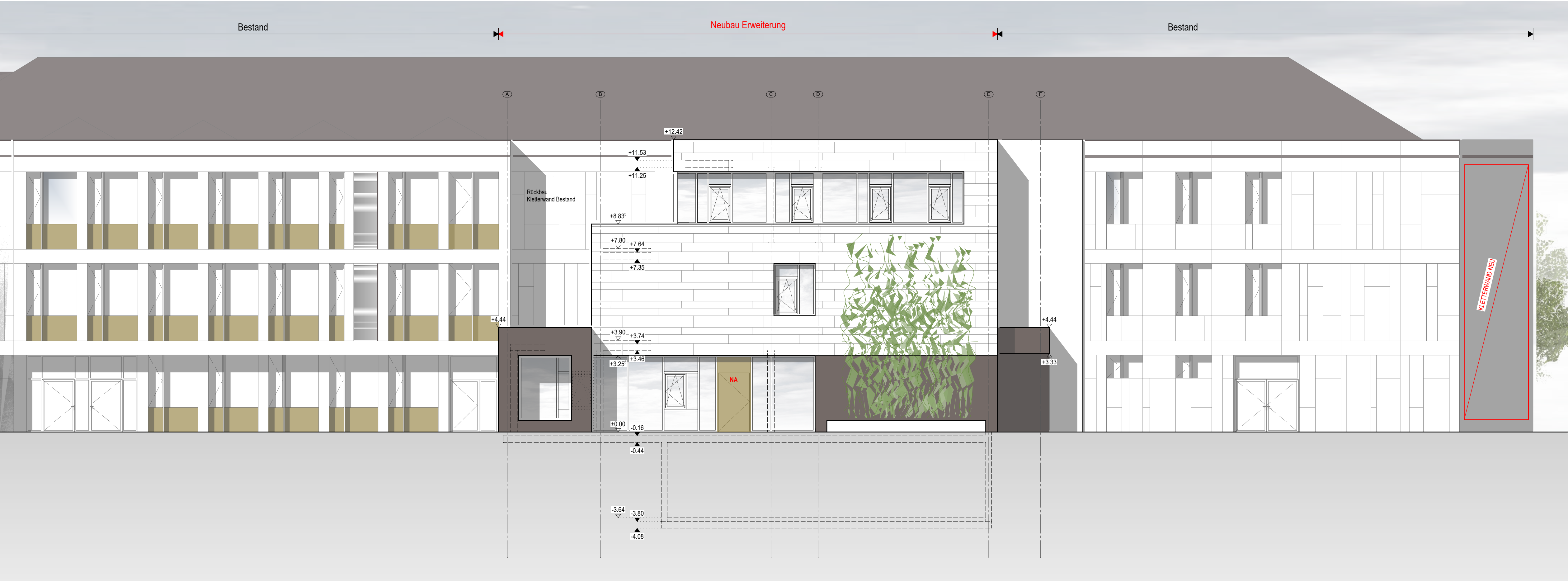

Ansicht Innenhof



Ansicht West

Clemens-Brentano-/ Overberg-Realschule plus

LEGENDE :

BESTAND	
NEUBAU	
ABBRUCH	
GRUNDSTÜCKSGRENZE	

INDEX	DATUM	NAM	ÄNDERUNG

DIESER PLAN GILT NUR IN VERBINDUNG MIT DEN STATISCHEN KONSTRUKTIONSPLÄNEN UND SMÄTTLICHEN DETAILPLÄNEN DES ARCHITEXTEN UND DER FACHINGENIEURE.
ALLE MASSE SIND VOM AUFTRAGNEHMER VERANTWORTLICH ZU PRÜFEN BZW. AM BAU ZU NEHMEN. UNSTIMMKRITEN SIND DER BAULEITUNG VOR ARBEITSBEREIGN ZU MELDEN. ALLE ÄNDERUNGEN ÜBER SCHULTE UND DURCHBRÜCHE SIND VOR DER AUSFÜHRUNG VOM HAUPT-UNTERNEHMER GEMEINSAM MIT DEN PROJEKTBETEILIGTEN ZU PRÜFEN.
HÖHENANGABEN VON FENSTERBRÜSTUNGEN, FENSTERN UND TÜREN BEZIEHEN SICH GRUNDSÄTZLICH AUF OBERKANTE FERTIG-FUSSBODEN (OKFF).



Bauprojekt: **CBO Realschule plus Erweiterung und barrierefreie Erschließung**
Weißer Gasse 6 | 56068 Koblenz

Bauherr: Zentrales Gebäudemanagement Koblenz
Bahnhofstraße 47
56068 Koblenz

Architekt: Fries Architekten
Rheinstraße 103
56179 Vallendar
Tel: 0261 / 96259-0 | Fax: 0261 / 96259-29
www.fries-architekten.de | info@fries-architekten.de

Zeichnung: **Schnitt A-A, Ansicht West**

Maßstab	1:100
Projektleitung	J. Adams S. Sabarz
Gezeichnet	A. Hillen
Datum	07.12.2021
Proj.-Nr.	2020-628
Blattformat	DIN A1
Plannummer	BA02

Datum | Unterschrift
Architekt

Datum | Unterschrift
Bauherr